

Riippuen eri toimittajien maston mallista:  
Ristikko-osien sivun pituus vaihtelee noin  
500 mm - 800 mm välillä.  
Putkiosien halkaisija vaihtelee noin 500  
mm - 1000 mm välillä.  
Mastotoimittajan rakennesuunnittelija  
mitoittaa ja suunnittelee rakenteen  
tarkemmin rakennepiirustuksessaan.

Lentoestevalot ja lentoestemaalau  
lentoestelausunnon ja -luvan id 55466  
mukaisesti

Punainen



Valkoinen



Väri, maston putkiosat, kiipeilytikas ja  
kiipeilyesteet putkiosien kohdalla:  
- Kuumasinkitty (väri vaalean harmaa)

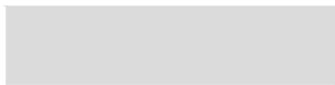

Kiipeilyesteet  
tikkaaseen (2 kpl)  
mastotoimittajan  
malliston mukaan:

- piikkieste
- ja levy

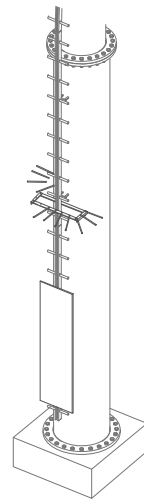

Tulostetut värisävyt voivat  
tulostusteknisistä syistä poiketa  
hieman oikeasta sävystä.

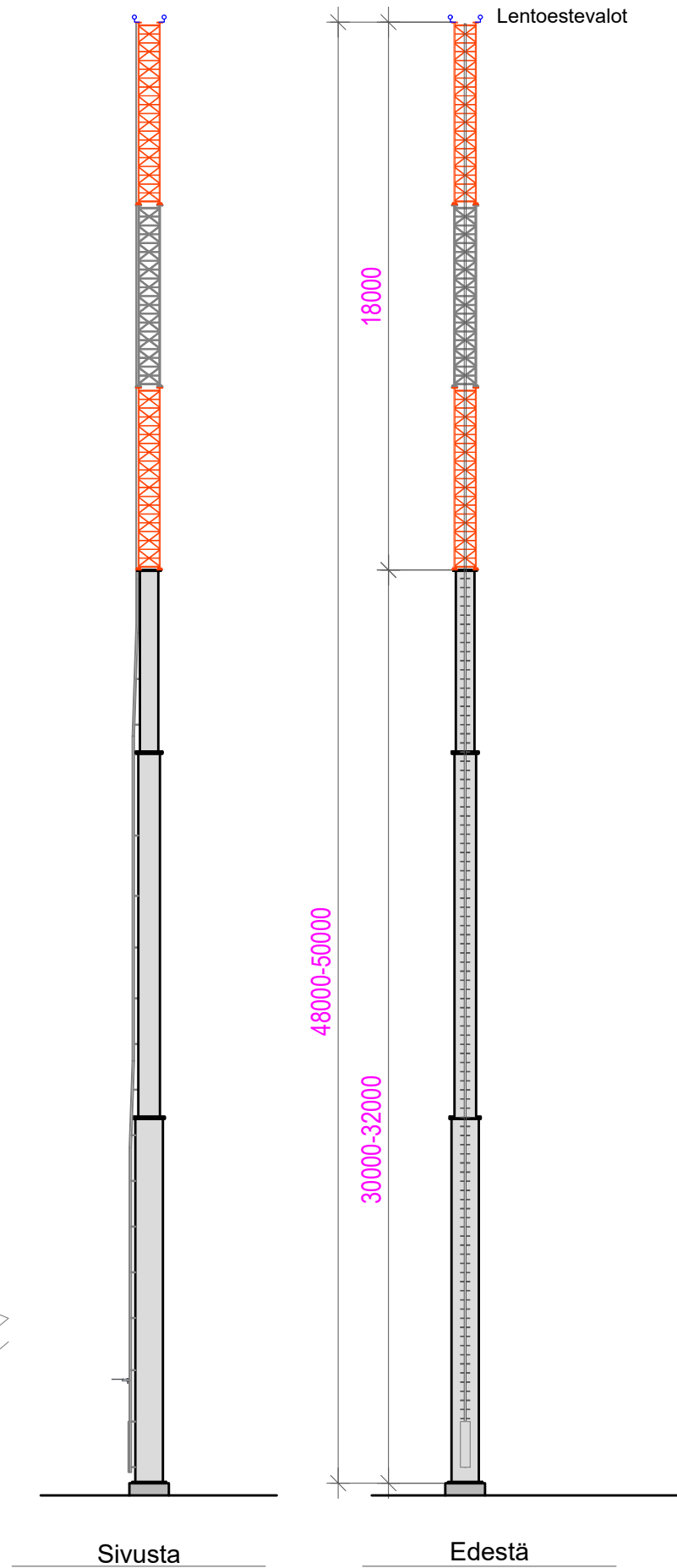

K.osa/Kylä 430		Kortt./Tila 1	Tontti/Rn:o 18	Viranomaisen merkintöjä varten	
Rakennustoimenpide ERILLISLAITE		Piirustuslaji PÄÄPIIRUSTUS	No 2(2)	Korkeus- ja koord. järjestelmä N2000 / ETRS-GK22	
Rakennuskohteen nimi ja osoite Matkaviestintukiasema Pinomäki Pinomäentie 200 28540 Pori		Piirustuksen sisältö JULKISIVUPIIRROS		Mittakaavat 1:200 297 x 420	
Suunnitteluala ARK		Työn n:o	Piir. n:o 02	Muutos	
Pääsuunnittelija DNA Oyj, [REDACTED]		Suunnittelija Rejlers Finland Oy, [REDACTED]		Kohteen suunnittelutunnus DNA Oyj / Pinomäki	
Pvm 5.5.2023					